

# Guide utilisateur patient

## Portail e-mage



**e-mage**  
Imagerie médicale partagée

Pour accéder au portail, se rendre sur l'URL :

[e-mage.org](https://e-mage.org)



Vos identifiants sont fournis à l'issue de la réalisation de votre examen d'imagerie si votre mail a été recueilli

**3 tentatives max. avant blocage de 5 min**

À la connexion, visualisation de la page d'accueil avec les nouveaux documents disponibles :



Possibilité d'accès aux différentes rubriques via le menu latéral gauche :

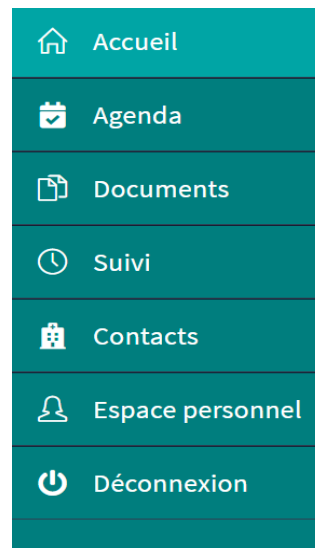

Accès aux comptes rendus et images présents sur le portail

Accès à la liste des établissements qui partagent l'imagerie de leurs patients  
Accès à votre espace personnel et notamment l'historique des accès

Les différents documents peuvent être retrouvés sous cette forme :



Télécharger



Après avoir sélectionné la ligne correspondant au compte-rendu, celui-ci peut être téléchargé en cliquant sur ce bouton et/ou visualisé directement en ligne.

La visualisation de l'imagerie :

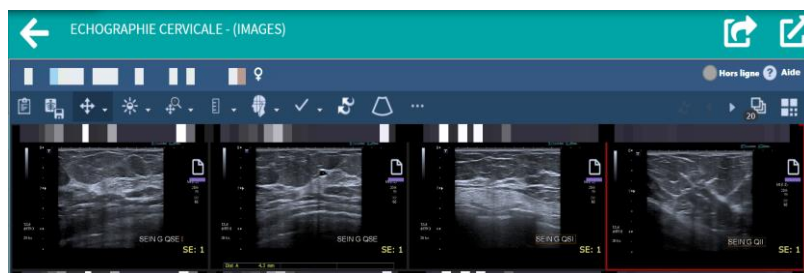

La visualisation de l'imagerie se fait dans une fenêtre de ce type. Il est possible de naviguer entre les images disponibles.



En appuyant sur le bouton « **Partager** », il est possible d'envoyer son examen à un tiers de confiance dont on possède l'adresse mail (Praticien, proche, etc.). La durée d'accès aux images pour le destinataire est limitée.

Besoin d'assistance ? [Contactez le support e-mage](mailto:support.e-mage@pulsy.fr)

[support.e-mage@pulsy.fr](mailto:support.e-mage@pulsy.fr)

# Guide utilisateur patient

## Portail e-mage



e-mage  
Imagerie médicale partagée

### La gestion de l'espace personnel:

**Gestion des accès**  
[En savoir plus](#)

Recherche par nom, prénom ou RPPS

**Professionnels** Historique

**Administrateur**

Rôle : Administrateur Institution : WISSEMBOURG Profession : Administrateur Spécialité : Sans spécialité

Autorisé depuis le 08/12/2022

**Admin principal**

Rôle : Professionnel de santé Institution : WISSEMBOURG Profession : Administrateur Spécialité : Chir plastique

Autorisé depuis le 08/12/2022

Professionnels		Historique
Ven. 5 Mai	16:28	<i>Ouverture du dossier</i>
Mar. 18 Avr.	15:40	<i>Ouverture du dossier</i>
Lun. 17 Avr.	14:13	radiologue Admin <i>Ouverture du dossier</i>
Mar. 21 Mars	11:59	SUPPORT ADMINISTRATEUR <i>Ouverture du dossier</i>
Lun. 6 Mars	17:19	SUPPORT ADMINISTRATEUR <i>Ouverture du dossier</i>

**Onglet Professionnels:** Vous y retrouverez la liste des professionnels qui peuvent accéder à votre dossier. Cette liste ne signifie pas que les professionnels y ont accédé, mais elle vous donne un aperçu des personnes autorisées à consulter votre dossier.

Il s'agit:

- des professionnels que vous avez déclarés comme correspondant lors de la réalisation de votre examen
- des radiologues du service d'imagerie dans lequel vous avez réalisé votre examen
- mais aussi l'ensemble des administrateurs de la plateforme (support, gestionnaire dans l'établissement)
- la mention **Accès temporaire** signifie que ces personnes ont accédé à votre dossier en mode bris de glace, c'est-à-dire dans un contexte d'urgence.

**Onglet Historique:** Vous y retrouverez la liste des professionnels qui ont consulté votre dossier. Cette information est complétée par la date et l'heure ainsi que le libellé de l'examen consulté.

**Mes paramètres de connexion**

**Changer mon mot de passe**

**Désactiver mon compte**

Il est possible de changer son mot de passe

ou de désactiver son compte depuis l'interface de l'application. Dans ce cas, vous ne pourrez plus visualiser vos examens. Cependant, les Professionnels de Santé continueront à accéder à votre dossier d'imagerie.

Besoin d'assistance ? [Contactez le support e-mage](#)

support.e-mage@pulsy.fr